GERMAN.SITE
SITES AND REAL ESTATE

**EXPOSÉ**

**Gewerbegebiet Oster Esch (Sassenberg-Füchtorf)**

**Ort: Sassenberg**

www.germansite.de

Regionale Übersicht

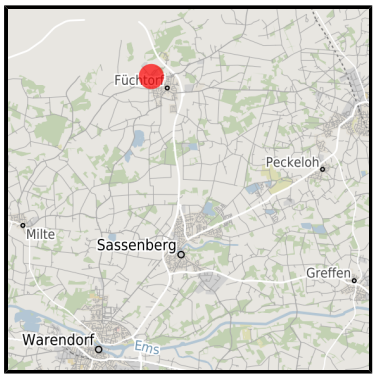


Kommunale Übersicht

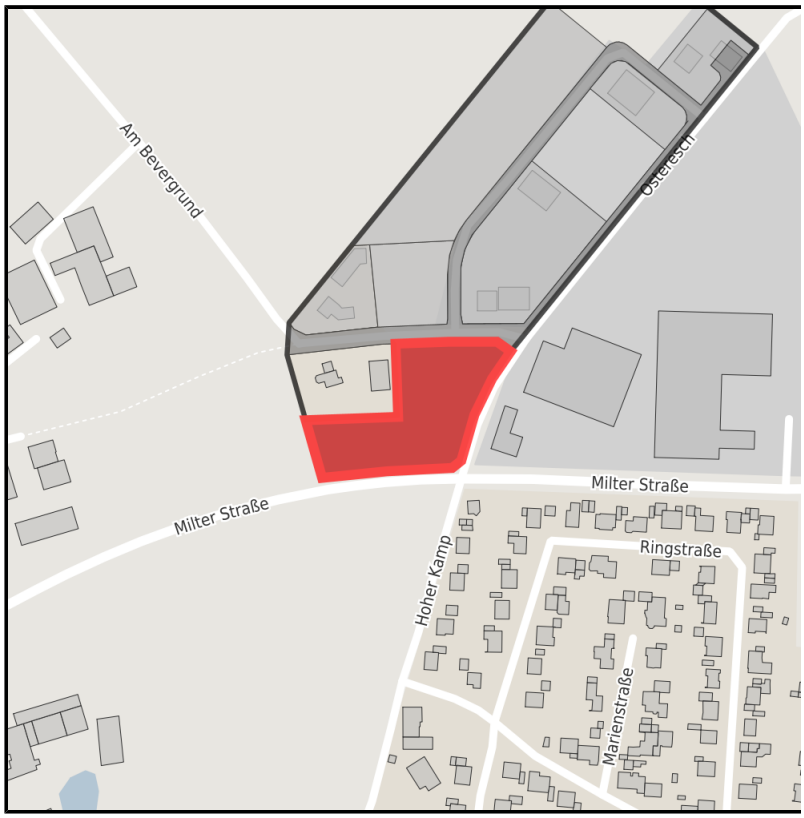


Detailansicht

## Grundstück

| | |
|---|---|
| Flächengröße | 7.156 m² |
| Verfügbarkeit | Sofort verfügbare Fläche |
| Ausweisung im B-Plan | Gewerbegebiet (GE) |
| Frei parzellierbar | Nein |
| 24h-Betrieb | Nein |

## Detailinformationen zum Gewerbegebiet

Gewerbegebiet Oster Esch (Sassenberg-Füchtorf)

Im Gewerbegebiet "Osteresch Erweiterung" sofort bebaubare Gewerbeflächen mit Wohnmöglichkeit bis 125 m² Wohnfläche, nach Wunschgröße teilbar.

| | |
|---|---|
| Gebietsausweisung | GE / GI |

## Links

https://muensterland.blis-online.eu

## Verkehrsinfrastruktur

| | | |
|---|---|---|
| Autobahn | A1 u. A2 | 25 km |
| Flughafen | Münster / Osnabrück | 35 km |

## Ansprechpartner

Guido Holtkämper
Stadt Sassenberg
Schürenstr. 17
48336 Sassenberg
Deutschland
+49 (0)2583/309-4040
+49 (0)2583/309-8800
stadt@sassenberg.de
http://www.sassenberg.de

In Zusammenarbeit mit:

MÜNSTERLAND E.V. FÜR DAS GUTE LEBEN.

**Münsterland e.V.**
**Deutschland**

Ute Schmidt-Vöcks

+49 (0) 2571 949 321
+49 (0) 2571 949 381
info@muensterland.com
http://www.muensterland.com