GERMAN.SITE
SITES AND REAL ESTATE

EXPOSÉ

Westlich Steinhäger Straße

Ort: Harsewinkel

www.germansite.de

Regionale Übersicht

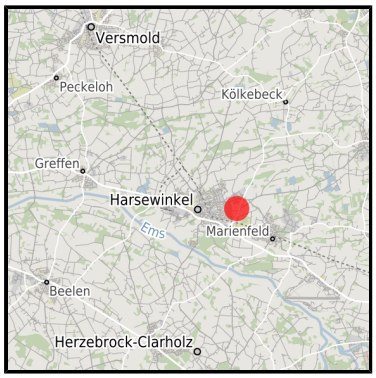

Kommunale Übersicht

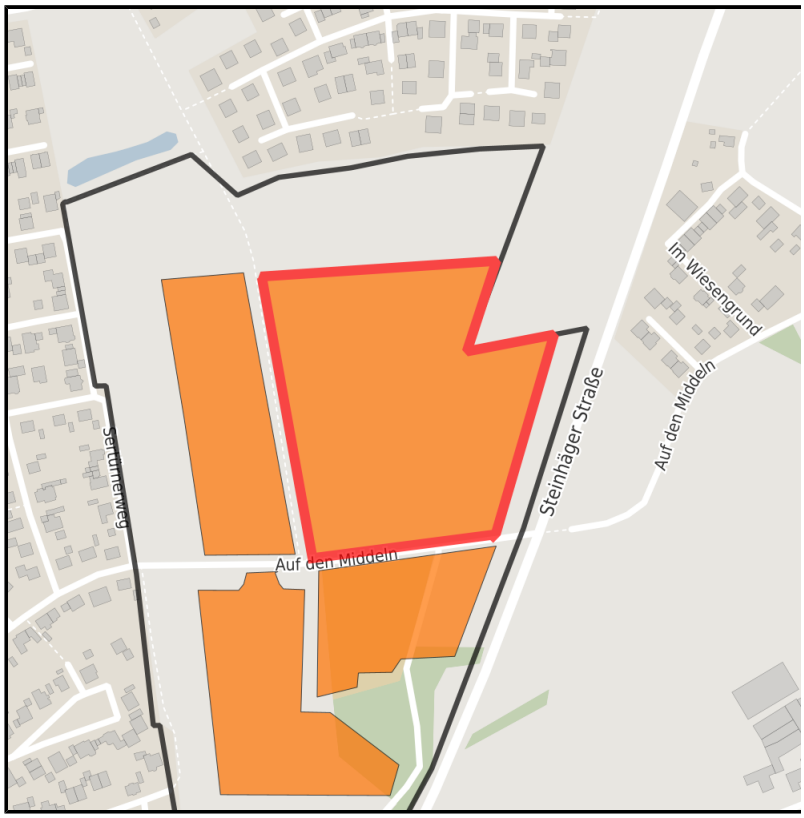

Detailansicht

Grundstück

Flächengröße	39.895 m²
Preis	53,50 €/m²
Preis Kommentar	Kaufpreis inkl. Erschließungskosten (ohne Hausanschlüsse für Kanal und Wasser)
Verfügbarkeit	Kurzfristig verfügbare Fläche (bis 2 Jahre)
Frei parzellierbar	Ja
24h-Betrieb	Nein

Detailinformationen zum Gewerbegebiet

Die Stadt Harsewinkel unterstützt die Erweiterung und Ansiedlung von Betrieben und stellt dazu Flächen zu günstigen Konditionen zur Verfügung.

Branchenschwerpunkt	In der Stadt: Maschinen- und Werkzeugbau, Automatisierung, Nahrung und Genuss, Recycling
Gewerbesteuer Hebesatz	370,00 %
Informationen zum Kaufpreis	Kaufpreis inkl. Erschließungskosten (ohne Hausanschlüsse für Kanal und Wasser)
Gebietsausweisung	GE
Besonderheiten	Mindestgröße der Parzellen 2.000 m²

Links

Weitere Infos auf der Homepage der Stadt Harsewinkel

Verkehrsinfrastruktur

Informationen zu Harsewinkel

http://www.harsewinkel.de

Ansprechpartner

Markus B. Wiegert
Stadt Harsewinkel Die Mähdrescherstadt
Wirtschaftsförderung
Münsterstr. 14
33428 Harsewinkel
Deutschland
+49 5247 935-107
+49 5247 935-170
markus.wiegert@harsewinkel.de
http://www.harsewinkel.de