GERMAN.SITE
SITES AND REAL ESTATE

EXPOSÉ

Gewerbegebiet Rorup "Empter Weg"

Ort: Dülmen

www.germansite.de

Regionale Übersicht

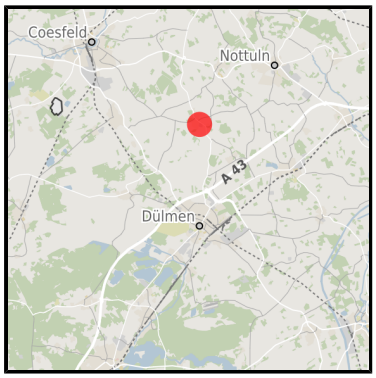

Kommunale Übersicht

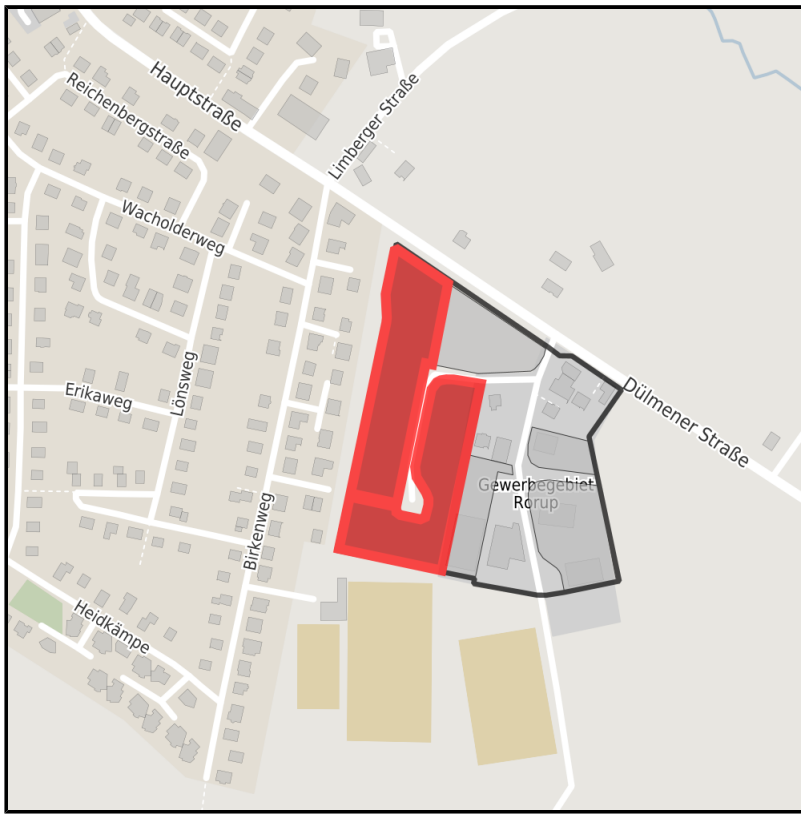

Detailansicht

Grundstück

Flächengröße	17.399 m²
Verfügbarkeit	Sofort verfügbare Fläche
Ausweisung im B-Plan	Gewerbegebiet (GE)
Frei parzellierbar	Ja
24h-Betrieb	Nein

Detailinformationen zum Gewerbegebiet

Gewerbegebiet Rorup "Empter Weg"

Das Gewerbegebiet liegt am Rand des Ortsteils Rorup.

GebietsausweisungGE / GI

Besonderheiten	Verkehr Anmerkung: Stückgutbahnhof Münster (35 km) Flaeche Anmerkung: voll erschlossenes Gewerbegebiet, direkt bebaubar. DSL Anschluss bis 50 MBits/s oder alternativ Glasfaseranschluss möglich. Nutzung Anmerkung: Zulässigen Abstandsklassen ab VI Handwerk, Kleingewerbe und Dienstleistungen

Links

https://muensterland.blis-online.eu

Verkehrsinfrastruktur

Autobahn	A 43	5 km
Flughafen	Münster/Osnabrück	60 km
Hafen	Münster	40 km
Schienengüterverkehr (SGV)	Recklinghausen	35 km

Ansprechpartner

Jürgen Schmude
Stadt Dülmen
050 Wirtschaftsförderung/Grundstücksmanagement
Heinrich-Leggewie-Str. 13
48249 Dülmen
Deutschland
+49 (0)2594/12-850
+49 (0)2594/12-829
wirtschaftsfoerderung@duelmen.de
http://www.duelmen.de

In Zusammenarbeit mit:

MÜNSTERLAND E.V. FÜR DAS GUTE LEBEN.

Münsterland e.V.
Deutschland

Ute Schmidt-Vöcks

+49 (0) 2571 949 321
+49 (0) 2571 949 381
info@muensterland.com
http://www.muensterland.com