GERMAN.SITE
SITES AND REAL ESTATE

EXPOSÉ

Gewerbehof an der Trierer Straße, eh. CMC Gelände

Ort: Aachen

www.germansite.de

Regionale Übersicht

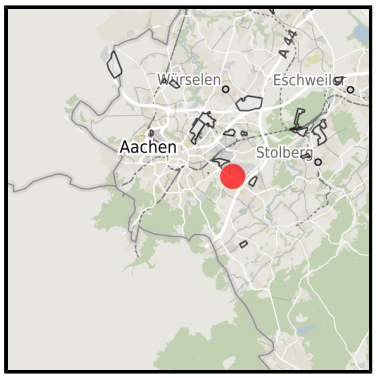

Kommunale Übersicht

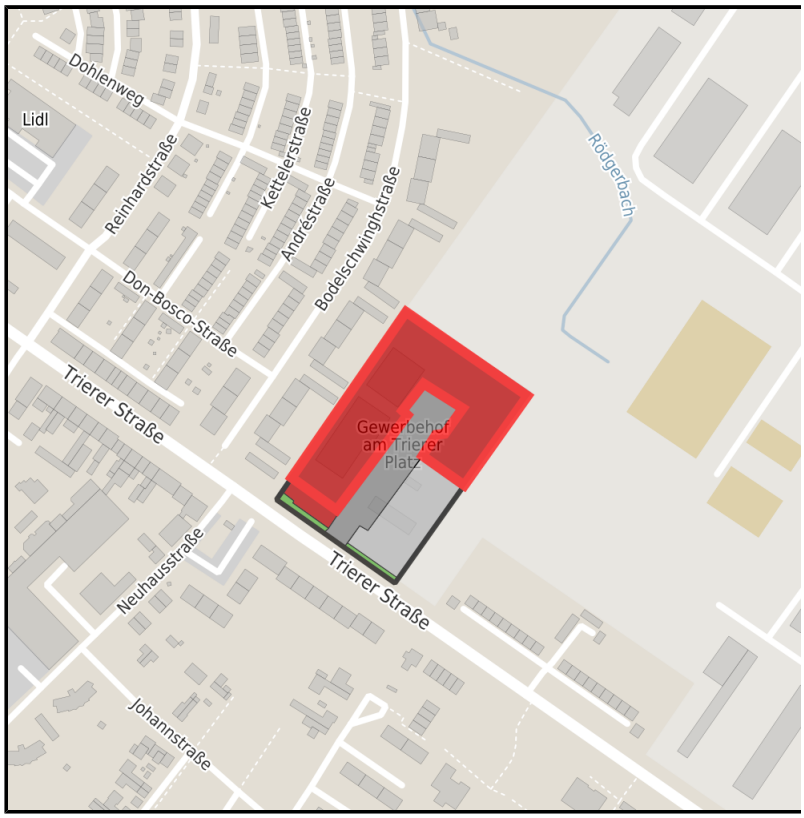

Detailansicht

Grundstück

Flächengröße	10.000 m²
Verfügbarkeit	Sofort verfügbare Fläche
Ausweisung im B-Plan	Gewerbegebiet (GE)
Frei parzellierbar	Ja
24h-Betrieb	Nein

Detailinformationen zum Gewerbegebiet

Gebietsausweisung	GE / MI

Links

https://www.gistra.de

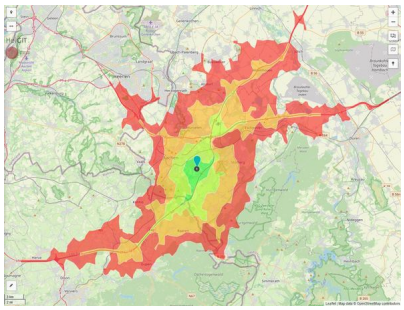

Erreichbarkeit in 20 Minuten: 773.000 Einwohner

Verkehrsinfrastruktur

Autobahn	A44	0,7 km
Flughafen	Maastricht-Aachen	50 km

Informationen zu Aachen

Die Stadt Aachen hat sich vom Zentrum des alt-industrialisierten Kohlereviers zum Mittelpunkt einer der führenden High-Tech-Regionen Europas entwickelt. Basis des fließenden Umstrukturierungsprozesses ist das herausragende Wissenschafts- und Forschungspotential. Exemplarisch zu nennen sind insbesondere die Rheinisch-Westfälische Technische Hochschule und die renommierte FH Aachen. Die Stadt Aachen ist ein Spiegel europäischer Geschichte und eines dynamischen, multikulturellen Gemeinwesens.

Ansprechpartner

Henrik Scholz
Landmarken AG
Deutschland
+49 (0)241/18 95-131
+49 (0)241/18 95-199
hscholz@landmarken-ag.de
http://www.landmarken-ag.de

In Zusammenarbeit mit:

Aachener Gesellschaft für Technologietransfer und Innovation AGIT mbH

Frank Leisten

+49(0)241 963-1050
+49(0)241 963-1033
f.leisten@agit.de
http://www.agit.de